SERIES MANIA

FESTIVAL INTERNATIONAL
LILLE | HAUTS-DE-FRANCE

15 > 22 MARS 2024
GRATUIT

AVANT-PREMIÈRES MASTERCLASSES
EXPOSITIONS CONFÉRENCES SÉRIES CULTES
SOIRÉES & DJ SETS ATELIERS

LA RÉGION HAUTS-DE-FRANCE, PARTENAIRE DU FESTIVAL SERIES MANIA, VOUS TRANSPORTE À PETIT PRIX

Aire-sur-la-Lys / Dunkerque / Lens / Lille / Tourcoing / Wallers-Arenberg

PRIX CASSÉS 2€·5€·10€·15€·20€
ALLEZ-Y EN TER
SNCF VOYAGEURS
en vente sur www.ter.sncf.com/hauts-de-france

Sambre | Aspergirl | HPI

15>22 MARS 2024

100 % séries | 100 % gratuit | 100 % Hauts-de-France

Crédits : Sambre © What's up films ; Aspergirl © Patafilm / LouFaulon ;
HPI © Nicolas Roucou / Septembre Productions / Itinéraire Productions / UGC / TF1

Retrouvons-nous sur

hautsdefrance.fr

SERIES MANIA
FESTIVAL INTERNATIONAL
LILLE · HAUTS-DE-FRANCE

Région
Hauts-de-France

BIENVENUE AU FESTIVAL !

Toujours aussi pop et festif, **SERIES MANIA**, le festival international des séries de Lille est de retour dans toute la ville et dans les Hauts-de-France !

8 JOURS DE SÉRIES venues du monde entier sur grand écran, des séries de tous les genres et de tous les formats.

8 JOURS DE COMPÉTITIONS, d'avant-premières et de séries inédites présentées par leurs équipes.

8 JOURS DE MASTERCLASSES avec nos invités, de conférences et de séances de dédicace.

8 JOURS DE DÉCOUVERTES des métiers cachés des séries à travers l'expo immersive "L'envers du décor".

8 JOURS DE PAILLETTES avec un tapis rouge chaque soir avant les séances de la Compétition internationale.

Et comme toujours, tout est gratuit !
Vous venez ?

LES JURYS ET COMPÉTITIONS

369 SÉRIES
REÇUES (ET VISIONNÉES !)
50 TITRES SÉLECTIONNÉS
5 COMPÉTITIONS
ON NE VOUS PROPOSE QUE LE MEILLEUR !

COMPÉTITION INTERNATIONALE

En provenance du monde entier, huit séries totalement inédites, présentées en avant-première mondiale. L'une d'elles recevra le Grand Prix de Séries Mania.

SÉLECTION

APPLES NEVER FALL | BOARDERS
DANS L'OMBRE | HERRHAUSEN – THE BANKER AND THE BOMB
HOTEL COCAINE | HOUSE OF GODS
SO LONG, MARIANNE | REMATCH

JURY

ZAL BATMANGLIJ, président
MALICK BAUER
BÉRÉNICE BEJO
CHARLOTTE BRÄNDSTRÖM
SOFIANE ZERMANI / FIANSO

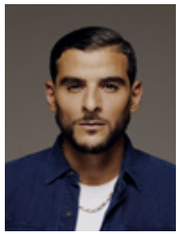

COMPÉTITION FRANÇAISE

Six séries françaises inédites, présentées en avant-première mondiale, seront départagées par un jury de journalistes de la presse internationale.

SÉLECTION

HOMEJACKING
LE MONDE N'EXISTE PAS
MACHINE
MURDER CLUB
OURIKA
UNE AMITIÉ DANGEREUSE

COMPÉTITION COMÉDIES

Un marathon nocturne, soumis à l'appréciation du jury lycéen de la Région Hauts-de-France.

SÉLECTION

CHAMELEON
EXTRA.
LES OUBLIETTES
PLAYER OF IBIZA
SMOTHERED
VIDEOLAND

PANORAMA INTERNATIONAL

Une sélection de découvertes, inédits et coups de cœur pour témoigner de la vitalité de la création sérielle mondiale. Les séries seront jugées par un jury international ainsi que par notre jury étudiant.

SÉLECTION

8 MONTHS | 30 DAYS OF LUST
AFTER THE PARTY | ALL AND EVA
CATCH ME A KILLER | DATES IN REAL LIFE
LA MESÍAS | SHOW YOURSELF
SOCIÉTÉ DISTINCTE | SOVIET JEANS
THREE TEARS IN BORNEO | TRUELOVE

JURY

DOUGLAS KENNEDY, président
SUZY BEMBA
HOJIN KWON
CLÉMENCE MADELEINE-PERDRILLAT
DANNA STERN

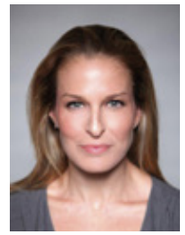

FORMATS COURTS

Huit séries avec des épisodes de moins de vingt minutes présentées en exclusivité et révélatrices des talents de demain.

SÉLECTION

#ANNAISMISSING | BOUCHON | ÇA PREND PAS
LA TCHAS À PAPINEAU | CEUX QUI ROUGISSENT
LIMBO ZONE | THE STRUGGLE FOR EXISTENCE
SLAVA THE DOG | SPACE RATS

JURY

FABRICE GOBERT, président
ÁLVARO CARMONA
STEF SMITH
MOUNA SOUALEM

DERNIER JURY : VOUS !
Chaque année, les festivaliers décernent le Prix du Public

LES TALENTS

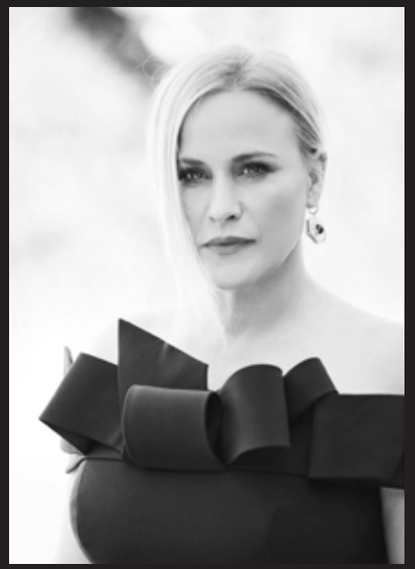
PATRICIA ARQUETTE

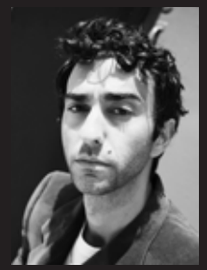
ALEX WOLFF

CAMÉLIA JORDANA

ALICE POL

JOEYSTARR

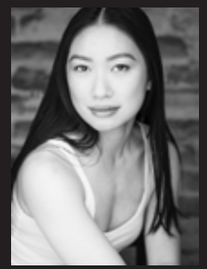
JESS HONG

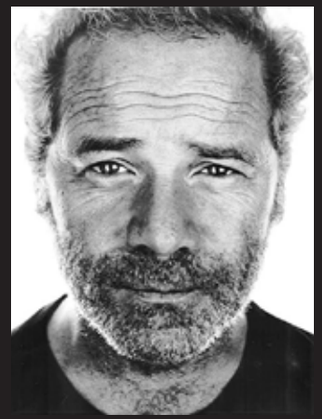
PETER MULLAN

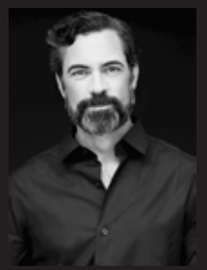
DANNY PINO

CLÉMENTINE CÉLARIÉ

YUL VAZQUEZ

FELIX MUFTI

JOHN BRADLEY

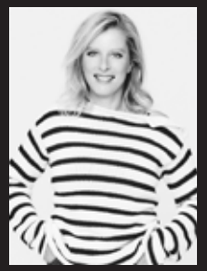
KARIN VIARD

KELLY RUTHERFORD

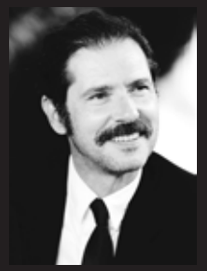
MELVIL POUPAUD

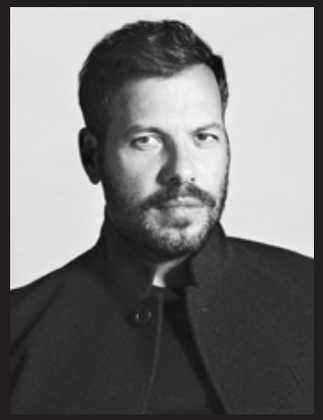
LAURENT LAFITTE

NAIDRA AYADI

MICHAEL CHIKLIS

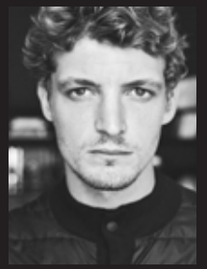
NIELS SCHNEIDER

OLIVER MASUCCI

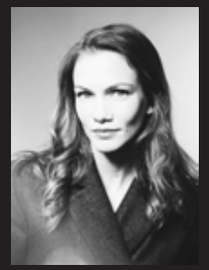
MARGOT BANCILHON

MICHÈLE BERNIER

MARIE DENARNAUD

MEHDI NEBBOU

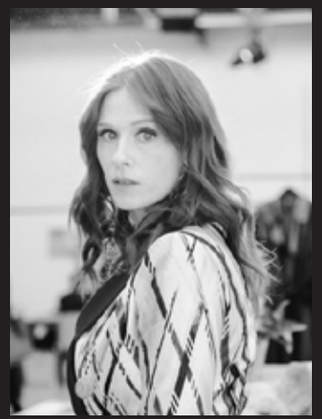
AUDREY FLEUROT

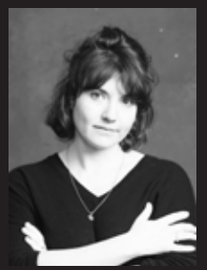
ÉLÉONORE COSTES

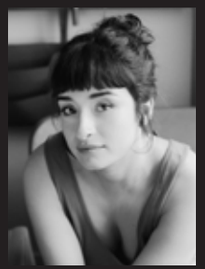
SHIRINE BOUTELLA

SWANN ARLAUD

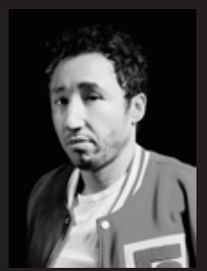
SOFIAN KHAMMES

S'IL Y A UNE CARTE UGC ILLIMITÉ POUR TOUT LE MONDE, IL Y EN A FORCÉMENT UNE POUR VOUS.

UGC ILLIMITÉ SEMAINE ET LES CINÉMAS TTÉ2

UGC ILLIMITÉ WEEK-END ET LES CINÉMAS TTÉ2

UGC ILLIMITÉ ET LES CINÉMAS TTÉ2

UGC ILLIMITÉ DUO ET LES CINÉMAS TTÉ2

UGC ILLIMITÉ -26 ET LES CINÉMAS TTÉ2

UGC ILLIMITÉ FAMILLE ET LES CINÉMAS TTÉ2

UGC ILLIMITÉ / VIVA L'OPÉRA ! ET LES CINÉMAS TTÉ2

NOUVELLES CARTES UGC ILLIMITÉ
À PARTIR DE 19,90€/MOIS*
Plus de 1000 films par an dans plus de 900 salles
avec de nouveaux avantages

* Abonnement valable tous les jours de la semaine. Pour tout abonné de moins de 26 ans au jour de la souscription. 19,90€/mois pendant 6 mois (ou 119,40€), frais d'adhésion et montant forfaitaire du mois en cours en sus. Voir tarifs et conditions générales dans votre cinéma UGC, sur ugc.fr et l'application UGC.

UGC CINÉ CITÉ – SAS – Capital de 12325016 € – 347 806 002 RCS Nanterre – 24, avenue Charles-de-Gaulle - 92200 Neuilly-sur-Seine

PROGRAMME AU

VENDREDI 15/03

CÉRÉMONIE D'OUVERTURE

19h30 > Nouveau Siècle
Tapis rouge à partir de 18h

Les jurys, des personnalités de la culture et des séries inaugurent le tapis rouge avant de rejoindre l'humoriste, comédienne et irremplaçable maîtresse de cérémonie de Séries Mania, Daphné Bürki.

Cérémonie à suivre dès 20h
sur Culturebox, canal 14

LE PROBLÈME À 3 CORPS PREMIÈRE EUROPÉENNE

USA | 8 x 60' | E1 + E2 | NETFLIX
19h30 > Nouveau Siècle
21h > UGC Ciné-Cité

Les créateurs de *Game of Thrones* sont de retour ! Cette fresque SF très attendue raconte comment un groupe soudé de brillants scientifiques et un inspecteur peu orthodoxe vont s'unir pour affronter la plus grande menace de toute l'histoire de l'humanité. Pharaonique.

KONBINI SÉRIE CLUB BAR ÉPHÉMÈRE

15 – 17 mars
> GRPS, 4 rue du Palais de justice

Konbini ouvre son premier "bar à séries" à l'occasion du festival Séries Mania ! Le pop-up s'installe au GRPS, LE nouveau bar du Vieux Lille, mélange de pop culture et de bons cocktails faits maison. Au programme : talks, DJ sets, goodies et une carte dédiée au monde des séries.

KONBINI OPENING PARTY SOIRÉE

22h > Village festival BY CRÉDIT MUTUEL

Pour célébrer la série Sex *Education* terminée cette année, Konbini invite un line-up de DJ 100 % UK ! Le climax de la soirée ? Une performance dansée de Felix Mufti, interprète du rôle de Roman, symbole et pilier du discours transidentitaire dans la saison finale.

SAMEDI 16/03

COMPÉTITION INTERNATIONALE

BOARDERS
PREMIÈRE INTERNATIONALE

UK | 6 x 60' E1 + E2 BBC THREE
14h30 > Nouveau Siècle
Tapis rouge à partir de 14h

Cinq jeunes afro-descendants de banlieue sont invités à rejoindre une prestigieuse école privée afin de redorer son image conservatrice. Furieusement drôle, cette série teen dynamite les clichés en abordant avec audace la question des inégalités sociales et du racisme.

CAMÉLIA JORDANA
MASTERCLASS

11h30 > UGC Ciné-Cité

Récemment à l'affiche de la série *Irrésistible*, l'autrice-compositrice-interprète et actrice engagée, notamment sur les sujets de la santé mentale et du féminisme, partagera ses projets artistiques et ses combats avant de répondre aux questions du public.

PANORAMA INTERNATIONAL

8 MONTHS PREMIÈRE MONDIALE

SWE | 6 x 45' | E1 + E2 | TV4, C MORE
15h15 > UGC Ciné-Cité

En obtenant le scoop d'une carrière, une journaliste se risque à devenir le pion d'un dangereux jeu de pouvoir. Un thriller suédois sous haute tension, sur les rouages de la communication politique et de la diplomatie.

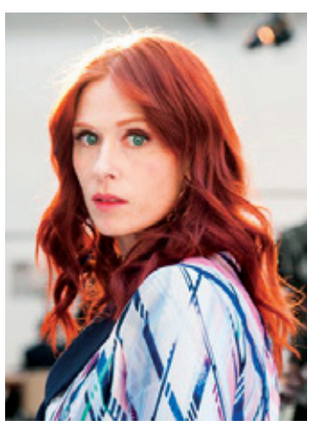

AUDREY FLEUROT
MASTERCLASS

17h30 > Nouveau Siècle

Star du petit et du grand écran, elle s'illustre dans tous les registres, d'*Un village français* à *Engrenages*. Mais c'est avec *HPI* et son interprétation de la pétillante Morgane Alvaro qu'elle gagne le cœur du public depuis 2021. L'actrice revient sur son métier et ses rôles cultes.

HPI, S4 PREMIÈRE MONDIALE

FRA | 8 x 52' | E1 + E2 | TF1
14h > UGC Ciné-Cité

Nouvelle saison inédite !
La détective Alvaro a de nombreuses enquêtes à résoudre, de l'identité du père de son futur enfant aux crimes qui envahissent la région lilloise. Au programme : une maison hantée, un sale gosse surdoué, un mystérieux serial killer et une Morgane boostée par les hormones !

PLUS BELLE LA VIE, ENCORE PLUS BELLE
FAN CLUB

10h30 > Village festival BY CRÉDIT MUTUEL

Rencontre avec les actrices et acteurs de la série, suivie d'une séance de dédicace dans le cadre des Fan Clubs by Crédit Mutuel.

COMPÉTITION INTERNATIONALE

DANS L'OMBRE
PREMIÈRE MONDIALE

FR | 6x52' | E1+E2 | FRANCE 2
20h30 > Nouveau Siècle
Tapis rouge à partir de 19h45

Le cinéaste Pierre Schoeller (*L'Exercice de l'État*) adapte un roman de Gilles Boyer et de l'ancien Premier Ministre Edouard Philippe pour une plongée palpitante au cœur d'une élection politique. Avec Swann Arlaud, Melvil Poupaud, Karin Viard, Evelyne Brochu et Sofian Khammes (Éclat de la Révélation acteur 2023).

HIPPOLYTE GIRARDOT
RENCONTRE FNAC

16h > Village festival BY CRÉDIT MUTUEL

Rencontre et dédicace avec le grand acteur français vu récemment dans *Bardot* et *Irma Vep*, et scénariste d'épisodes du *Bureau des légendes*, qui viendra présenter son livre *Un film disparaît*.

JANICE POON RENCONTRE EXPO
13h30 > Village festival BY CRÉDIT MUTUEL

Styliste culinaire
À l'occasion de l'exposition "L'envers du décor : les métiers cachés des séries", rencontre avec la styliste culinaire de *Hannibal*, *Star Trek : Discovery*, spécialiste en création de jambes comestibles et de steak de baleine spatiale.

DISKO 76 PREMIÈRE MONDIALE

ALL | 6x40' | E1+E2 | RTL+
20h45 > UGC Ciné-Cité

Séance spéciale
Quand la fièvre du disco s'empare d'une petite ville d'Allemagne de l'Ouest dans les 70's, trois frères et sœurs décident d'ouvrir une boîte de nuit clandestine dans le sous-sol d'un restaurant hérité. Une histoire qui libère le groove en nous !

SATURDAY DISCO FEVER SOIRÉE

22h > Village festival BY CRÉDIT MUTUEL

À l'occasion de l'avant-première de la série allemande *Disko 76*, revêtez vos paillettes et vos plus beaux pat' d'eph pour un retour dans les 70's sur les DJ sets de Weekend Affair et Clo ! Vjing par Machine Sauvage.

30 DAYS OF LUST
PREMIÈRE MONDIALE

ALL | 8x30' | E1>E3 | SWR
18h > UGC Ciné-Cité

La tentation d'une relation libre ébranle Freddy et Zeno, ensemble depuis 15 ans. Entre désirs inavoués, libertés nouvelles et désemparement, cette série sensible explore avec beaucoup d'humour et de finesse les (dys)fonctionnements du couple d'aujourd'hui.

NUIT DES COMÉDIES

UNE SOIRÉE UNIQUE POUR DÉCOUVRIR TOUTES LES FACETTES DE LA COMÉDIE MONDIALE, DE LA ROM-COM À LA SATIRE.

20h › UGC Ciné-Cité

COMPÉTITION COMÉDIES

CHAMELEON
PREMIÈRE MONDIALE

BEL | 10 x 28' | E1 + E2
STREAMZ, VIDEOLAND (NL)

Chris rêve de devenir acteur. Avec sa bande d'amis, il fait tout pour se sortir du quartier où il a grandi. Mais une dette envers un gangster local ne leur rendra pas la tâche facile.

EXTRA. PREMIÈRE MONDIALE

FRA | 10 x 26' | E1 + E2 | OCS

Découvrez une autre facette de la sexualité avec Catherine, mère de famille et cheffe de chœur, qui accompagne les personnes en situation de handicap dans leur conquête du plaisir.

LES OUBLIETTES
PREMIÈRE INTER

CAN | 6 x 12' | E1 › E3
UNIS TV, TV5 QUÉBEC CANADA

Dans cette comédie loufoque, Emma, 26 ans, est embauchée dans un restaurant à thème médiéval menacé de fermeture. Mais elle pourrait bien être l'élue qui le sauvera…

PLAYER OF IBIZA
PREMIÈRE MONDIALE

ALL | 5 x 25' | E1 + E2 | ARD, NDR

Une production cheap dans un village allemand et des conversations sur le féminisme : surprise pour ces cinq candidats de téléréalité à qui on promettait une aventure glamour à Ibiza…

SMOTHERED PREMIÈRE FRANÇAISE

UK | 6 x 30' | E1 + E2 | SKY

Sammy et Tom débutent une relation sans attaches sous condition de ne plus se voir après 3 semaines. Mais la loi de l'attraction a un sacré sens de l'humour…

VIDEOLAND PREMIÈRE MONDIALE

AUS | 6 x 8' | E1 › E4

Pour impressionner la fille de ses rêves, Hayley cherche désespérément l'inspiration dans les films du vidéoclub où elle travaille. Une comédie ambiance 90's ur l'amitié et l'importance des représentations.

DIMANCHE 17/03

COMPÉTITION INTERNATIONALE

HOUSE OF GODS
PREMIÈRE INTERNATIONALE

AUS | 6 x 60' | E1 + E2 | ABC
14h30 › Nouveau Siècle
Tapis rouge à partir de 14h

Construit comme une tragédie classique, ce drame puissant entre dans l'intimité d'une famille musulmane au moment où le père, progressiste, est élu à la tête de la mosquée locale face à un candidat conservateur, propulsant ses proches dans un monde de secrets, de privilèges et de pouvoir.

KELLY RUTHERFORD
MASTERCLASS

14h › Théâtre du Nord

Figure incontournable des séries, elle est l'interprète iconique des personnages de Megan Lewis (*Melrose Place*) et Lily Van Der Woodsen (*Gossip Girl*). Au fil d'extraits retraçant sa carrière, elle partagera son expérience d'actrice et les coulisses de ses rôles phares.

COMPÉTITION INTERNATIONALE

APPLES NEVER FALL

AUS • USA | 7 x 60' | E1 + E2 | PEACOCK
20h30 > Nouveau Siècle
Tapis rouge à partir de 20h

Dans cette nouvelle création de Liane Moriarty (*Big Little Lies*), les Delaney et leurs enfants – dont Alison Brie (*Glow*) et Jack Lacy (*White Lotus*) – forment une famille accomplie, enviée de tous. Une façade trompeuse bientôt révélée dans un récit fascinant, aux multiples points de vue.

ESCORT BOYS FAN CLUB

10h30 > Village festival BY CRÉDIT MUTUEL

Rencontre avec l'équipe de la série, suivie d'une séance de dédicace dans le cadre des Fan Clubs by Crédit Mutuel.

HANNIBAL

USA | 39 x 40' | S1E1 + S2E13
NBC, CANAL +
11h30 > Le Majestic

Séance culte
Carte blanche à Janice Poon. Retrouvailles avec le duo de Will Graham (Hugh Dancy), consultant pour le FBI, et le psychiatre cannibale Hannibal Lecter (Mads Mikkelsen). En présence de Janice Poon, styliste culinaire de la série, qui commentera son travail à travers les deux épisodes choisis par ses soins.

PANORAMA INTERNATIONAL

SOCIÉTÉ DISTINCTE
PREMIÈRE MONDIALE

CAN | 10 x 44' | E1 + E2 | CLUB ILLICO
14h45 > UGC Ciné-Cité

Tourmenté par la disparition de son petit frère, Marc, devenu ufologue, enquête sur les enlèvements extraterrestres. Entre réalisme et fantastique, drame familial et thriller SF, la série observe avec une extrême bienveillance ses personnages aussi incompris que clairvoyants.

MARIANNE LEVY DÉDICACE

14h45 > Village festival BY CRÉDIT MUTUEL
En partenariat avec la Fnac

La romancière et scénariste dédicace son livre *Les Comédies romantiques* avant la conférence "Le soft-power des comédies romantiques".

LE SOFT-POWER DES COMÉDIES ROMANTIQUES CONFÉRENCE

16h30 > Théâtre du Nord

Au fil d'extraits, l'autrice Marianne Levy, la scénariste Clémence Madeleine-Perdrillat (*Irrésistible*) et l'actrice Shirine Boutella (*Christmas Flow*) discutent de l'attraction des contraires développée par les rom-coms qui pourrait mener, qui sait, à un monde plus pacifique !

PANORAMA INTERNATIONAL

TRUELOVE PREMIÈRE INTERNATIONALE

UK | 6x45' | E1+E2 | CHANNEL 4
18h > UGC Ciné-Cité

La nouvelle série de Charlie Covell, créateur·ice prodige de *The End of the F***ing World*, est portée par le duo Lindsay Duncan (*Sherlock*) et Clarke Peters (*The Wire*), et leur groupe d'amis, tous liés par un pacte d'amour au crépuscule de leur vie.

JEAN-XAVIER DE LESTRADE CONFÉRENCE

11h30 > Théâtre du Nord

Fiction et documentaire, deux miroirs d'une même réalité
Le créateur et réalisateur des séries *Sambre* et *Jeux d'influence* raconte son passage d'un genre à l'autre, 20 ans après avoir reçu l'Oscar du Meilleur documentaire pour *Un coupable idéal*.

COMPÉTITION FRANÇAISE

LE MONDE N'EXISTE PAS
PREMIÈRE MONDIALE

FRA | 4x45' | E1+E2 | ARTE
17h > UGC Ciné-Cité

Erwan Le Duc (*La Fille de son père*, *Sous Contrôle*, *Perdrix*) nous entraîne dans l'enquête burlesque et introspective d'un journaliste, interprété par Niels Schneider, de retour dans sa ville natale, persuadé de l'innocence de son amour de jeunesse.

HPI, S4
SÉANCE EN RÉGION

15h > Wallers-Arenberg

Détails p.11

FABRICE ARFI & ALICE GÉRAUD
RENCONTRE FNAC

16h > Village festival BY CRÉDIT MUTUEL

Rencontre et dédicace avec les deux journalistes qui reviendront sur leur travail d'enquête et d'écriture pour leurs livres respectifs *D'argent et de sang* (Fabrice Arfi) et *Sambre* (Alice Géraud), récemment adaptés en séries ayant connu un succès autant critique que public.

LUNDI 18/03

PANORAMA INTERNATIONAL

THREE TEARS IN BORNEO PREMIÈRE MONDIALE

TWN | 5x54' | E1+E2 | PTS
20h > UGC Ciné-Cité

Dans le décor luxuriant de la forêt tropicale de Bornéo, trois jeunes frères nés à Taïwan sont enrôlés dans l'armée de l'empire japonais. Un récit poignant à hauteur d'hommes sur la perte de l'insouciance, offrant un point de vue inédit de la Seconde Guerre mondiale en Asie.

ZAL BATMANGLIJ
MASTERCLASS

18h > Théâtre du Nord

Showrunner américano-iranien né en France, il a cocréé avec Brit Marling les séries *The OA* et *Un meurtre au bout du monde*, immédiatement devenues cultes. Amour, métaphysique ou IA, son travail se démarque par son audace visuelle et thématique. Président du jury de la Compétition internationale cette année, il retrace sa carrière et dévoile les coulisses de fabrication de ses œuvres.

COMPÉTITION INTERNATIONALE

DAVID & JESSIE PETERSON RENCONTRE EXPO

14h30 > Village festival BY CRÉDIT MUTUEL

Créateurs de langues
À l'occasion de l'exposition "L'envers du décor : les métiers cachés des séries", rencontre avec les créateurs des langues de *Game of Thrones*, *Defiance*, *Motherland : Fort Salem*, *Dune*… pour apprendre à dire « Bonjour » en Haut Valyrien.

REMATCH PREMIÈRE MONDIALE

FRA • HUN | 6x52' | E1+E2 | ARTE
20h30 > Nouveau Siècle
Tapis rouge à partir de 20h

À l'heure où les IA posent de nouveaux défis, ce thriller psychologique captivant rejoue la partie d'échecs la plus décisive de l'Histoire : le match retour en 1997 entre le champion Garry Kasparov et le superordinateur d'IBM, Deep Blue.

LE VATICAN PREMIÈRE MONDIALE

BEL | 6x54' | E2+E3 | VRT, PROXIMUS
14h15 > UGC Ciné-Cité
Avec le FIPADOC

Documentaire
Enquête captivante au cœur de l'histoire des serviteurs de l'Eglise catholique pour comprendre comment les incessants scandales et une société en constante évolution, ont ébranlé ses fondements et affaibli son pouvoir.

PANORAMA INTERNATIONAL

DATES IN REAL LIFE

PREMIÈRE MONDIALE

NOR | 7x25' | E1›E3 | NRK
17h30 › UGC Ciné-Cité

Forcée de quitter le confort du monde virtuel, Ida tente de s'épanouir IRL. Récit délicat et touchant du passage à l'âge adulte d'une jeune femme introvertie, la série offre une proposition visuelle surprenante et une réflexion sur l'amour au temps du metaverse.

MURDER CLUB

SÉANCE EN RÉGION

20h › Tourcoing

Détails p.26

REMISE DU PRIX VIDOCQ

12h › Village festival BY CRÉDIT MUTUEL
En partenariat avec La Voix du Nord

Un jury de professionnels de la Sécurité intérieure et un lecteur de La Voix du Nord remettent le Prix Vidocq de la meilleure série policière française de l'année. Une initiative de la Préfecture des Hauts-de-France et de la direction régionale des Affaires Culturelles.

MARION OLITÉ RENCONTRE

17h30 › Village festival BY CRÉDIT MUTUEL
En partenariat avec la Fnac

Rencontre et dédicace avec la journaliste et autrice du livre *Buffy ou la révolte à coups de pieu* qui viendra parler de la série culte *Buffy contre les vampires* et de l'émancipation de son héroïne face au système patriarcal.

FORMATS COURTS

THE STRUGGLE FOR EXISTENCE PREMIÈRE INTERNATIONALE

DNK | 8x4' | E1›E8 | YOUTUBE
15h › Le Majestic

À travers une série de conversations humoristiques, deux hommes se confient et se confrontent aux injonctions contradictoires de la masculinité.

SPACE RATS PREMIÈRE EUROPÉENNE

AUS | 4x15' | E1›E3 | PRAXIS PICTURES
15h › Le Majestic

L'OVNI de la sélection ! Quatre hommes-rats nous entraînent dans un voyage interstellaire à la recherche de vie extraterrestre dans cette série SF australienne visuellement très inventive.

CLÉMENTINE CÉLARIÉ

MASTERCLASS

14h30 › Théâtre du Nord

Artiste aux multiples facettes, lauréate du Prix de la Meilleure actrice de la Compétition française pour *Les Randonneuses* à Séries Mania en 2023, elle revient sur sa riche carrière très éclectique et ses engagements, notamment dans les luttes contre le Sida et le cancer.

COMPÉTITION FRANÇAISE

UNE AMITIÉ DANGEREUSE PREMIÈRE MONDIALE

FRA | 4x52' | E1+E2 | FRANCE TV

16h45 > UGC Ciné-Cité

Portée par un jeune casting talentueux, cette saga historique d'Alain Tasma (*Aux animaux la guerre*) dresse le portrait novateur d'Anne d'Autriche, épouse de Louis XIII et de son amie Marie de Rohan, en quête d'amour et de désir, à une époque où la sexualité est avant tout un levier politique.

AU FOND DU TROU

LECTURE DE SCÉNARIO

15h et 17h30 > Théâtre du Nord

En partenariat avec l'ADAMI

Destins croisés au mini-golf ! Avant son tournage prochain en Hauts-de-France, des extraits inédits du scénario de la nouvelle comédie de Maxime Chamoux et Sylvain Gouverneur, créateurs de la série *18h30*, seront lus par six comédiens Talents Adami Cinéma 2023, dirigés par l'artiste Naidra Ayadi.

MARDI 19/03

PANORAMA INTERNATIONAL

ET C'EST AINSI QUE NOUS VIVRONS DÉDICACE

16h30 > Village festival BY CRÉDIT MUTUEL

En partenariat avec la Fnac

Séance de dédicace avec Douglas Kennedy qui présentera son dernier livre juste après sa masterclass.

DOUGLAS KENNEDY

MASTERCLASS

14h > Théâtre du Nord

Éminent auteur américain, il signe des thrillers psychologiques engagés, comme *L'homme qui voulait vivre sa vie* et *La Femme du Ve*, tous deux adaptés au cinéma. Président du jury de la compétition Panorama International cette année, il reviendra sur sa carrière et son rapport au cinéma et aux séries.

LA MESÍAS PREMIÈRE FRANÇAISE

ESP | 7x60' | E1+E2 | MOVISTAR PLUS +

17h30 > UGC Ciné-Cité

Créateurs des séries à succès *Paquita Salas* et *Veneno*, Javier Ambrossi et Javier Calvo – alias Los Javis – livrent une fresque familiale onirique et poignante qui relate trente ans de la vie d'un frère et d'une sœur échappés d'un culte, dans une mise en scène subjuguante.

COMPÉTITION INTERNATIONALE

SO LONG, MARIANNE
PREMIÈRE MONDIALE

NOR ▪ CAN ▪ GRE | 8 x 47' | E1 + E2 | NRK, CRAVE
20h30 > Nouveau Siècle
Tapis rouge à partir de 20h

Dans le magnifique décor d'une île grecque à la fin des 60's, la rencontre et la quête de soi de deux amants : le chanteur-poète canadien Leonard Cohen et la norvégienne Marianne Ihlen, qui inspirera l'une des plus célèbres chansons d'amour.

LAURENT LAFITTE MASTERCLASS
17h30 > Théâtre du Nord

Acteur au cinéma et pensionnaire de la Comédie-Française, il débute dans la sitcom *Classe mannequin* en 1995. Son incarnation de Bernard Tapie trente ans plus tard marque son impressionnant retour au petit écran. Aidé par des extraits, il revient sur sa carrière prolifique, son jeu et son rapport aux séries.

MURDER CLUB PREMIÈRE MONDIALE

FRA | 4 x 45' | E1 + E2 | M6
16h30 > UGC Ciné-Cité

Un ancien profiler alcoolique devenu paria (Eric Cantona) et une jeune policière ambitieuse (Tiphaine Daviot) utilisent des méthodes d'enquête décalées pour démasquer un terrible tueur en série dans cette surprenante comédie policière.

COMPÉTITION FRANÇAISE

IL CAMORRISTA PREMIÈRE INTER.

IT | 5 x 50' | E1 + E4 | MEDIASET
14h30 > UGC Ciné-Cité

Séance culte
Après 40 ans de censure par la mafia, la série de Giuseppe Tornatore (*Cinéma Paradiso*) est montrée pour la première fois ! À une époque sombre de l'Italie, "Il Professore" – l'inoubliable Ben Gazzara – règne sur la mafia napolitaine depuis la prison, avec l'aide de sa sœur Rosaria.

PYRAMID GAME
PREMIÈRE EUROPÉENNE

KOR | 10 x 60' | E1 + E2 | TVING, PARAMOUNT+
19h30 > UGC Ciné-Cité

Séance spéciale
À mi-chemin entre *Lolita Malgré Moi* et *Squid Game*, ce nouveau K-Drama présente un lycée de filles prestigieux où la cote de popularité dépend d'un classement brutal. Mais l'arrivée d'une nouvelle élève (Bona, membre du groupe coréen WJSN) risque de rebattre les cartes…

BENJAMIN CAMPION
RENCONTRE FNAC

18h > Village festival BY CRÉDIT MUTUEL

Rencontre et dédicace avec l'auteur et enseignant-chercheur autour de son dernier livre *Histoire sexuelle des séries américaines*.

PANORAMA INTERNATIONAL

CATCH ME A KILLER
PREMIÈRE FRANÇAISE

UK • AFS | 10 x 60' | E1 + E2 | SHOWMAX
20h30 > Majestic

L'histoire vraie de Micki Pistorius, toute première profileuse sud-africaine et pionnière dans sa profession. Un *Mindhunter* au féminin qui s'impose comme une grande série true crime à la réalisation remarquable.

FORMATS COURTS

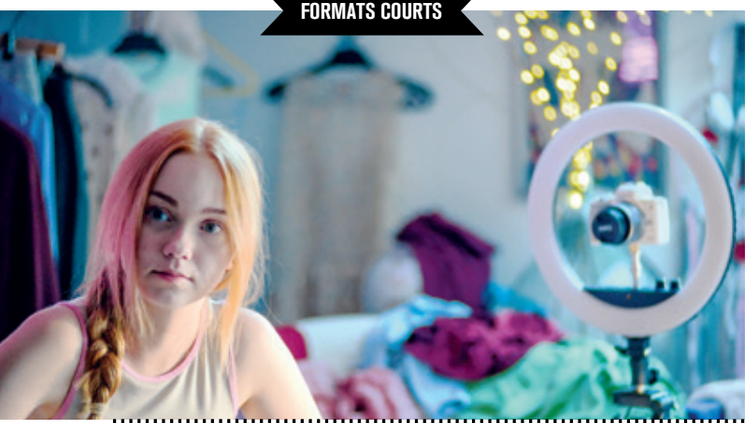

#ANNAISMISSING
PREMIÈRE INTERNATIONALE

CZE | 9 x 16' | E1 › E3 | VOYO
15h > Le Majestic

Lorsqu'elle suspecte son père d'être en lien avec la disparition d'une influenceuse controversée, Nina mène l'enquête dans ce techno-thriller tchèque sur la face cachée des réseaux sociaux.

LIMBO ZONE PREMIÈRE MONDIALE

FIN | 6 x 4' | E1 › E6 | YLE
15h > Le Majestic

Un regard intime sur les errances d'une jeune femme dans les rues d'Helsinki, qui n'a nulle part où aller et ne compte surtout pas le faire savoir.

MACHINE
SÉANCE EN RÉGION

20h > Aire-sur-la-Lys

Détails p.37

MERCREDI 20/03

PANORAMA INTERNATIONAL

SOVIET JEANS
PREMIÈRE INTERNATIONALE

LET | 8 x 55' | E1 + E2 | G03
18h > UGC Ciné-Cité

Entre romance et récit politique, cette douce plongée dans le Riga de la fin des années 1970, suit le destin d'un jeune costumier letton prêt à se lancer dans la fabrication de jeans, symbole ultime de l'Ouest et de lutte anti-soviétique.

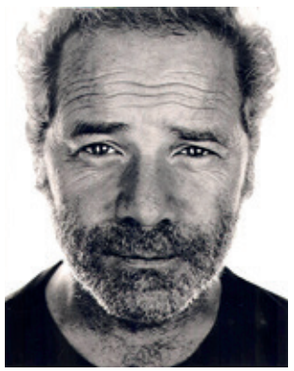

PETER MULLAN MASTERCLASS

17h30 > Théâtre du Nord

L'acteur et réalisateur écossais revient sur sa carrière impressionnante lors d'une rencontre avec le public lillois ! D'abord sur grand écran dans les films de Ken Loach, Steven Spielberg ou Danny Boyle, il multiplie ensuite les rôles phares dans des séries de prestige : *Top of the Lake*, *Mum*, *Westworld*, *Ozark*... La classe.

MARY & GEORGE
PREMIÈRE FRANÇAISE

UK • USA | 7 x 60' | E1 + E2 | SKY, STARZ
14h45 > UGC Ciné-Cité

Séance spéciale
Mary Villiers (Julianne Moore), façonne son fils (Nicholas Galitzine) pour qu'il séduise le roi Jacques Ier et devienne son amant. Une ascension fascinante et un duo mère-fils plus que déterminé. *Scandalous!*

FORMATS COURTS

BOUCHON PREMIÈRE MONDIALE

FRA | 8 x 14' | E1 > E4 | ARTE
14h > UGC Ciné-Cité

Une comédie dramatique créée, coréalisée et jouée par Éléonore Costes qui confirme sa sensibilité avec le récit de Lolo et sa famille tonitruante, tiraillée par la décision de son père malade de se laisser partir.

CEUX QUI ROUGISSENT
PREMIÈRE MONDIALE

FRA • CHE | 8 x 10' | E1 > E5 | ARTE, RTS
14h > UGC Ciné-Cité

Au coeur d'un âge où l'on avance souvent masqué, le regard trop haut ou la tête trop baissée, une classe de lycéens en option théâtre se voit bouleversée quand un professeur de théâtre remplaçant les oblige à sortir de leur zone de confort.

L'ART DU CRIME FAN CLUB

10h30 > Village festival BY CRÉDIT MUTUEL

Rencontre avec Nicolas Gob et Éléonore Bernheim, suivie d'une séance de dédicace dans le cadre des Fan Clubs by Crédit Mutuel.

COMPÉTITION INTERNATIONALE

ELISABETH TANNER
CONFÉRENCE

14h > Théâtre du Nord

Meet my agent
Dix Pour Cent et les coulisses du métier d'agent, comme si vous y étiez ! L'agente de talents qui a inspiré le personnage d'Andréa, joué par Camille Cottin dans la série, revient sur sa carrière et partage sans filtre ses impressions sur l'évolution de la profession.

HERRHAUSEN – THE BANKER AND THE BOMB
PREMIÈRE INTERNATIONALE

ALL | 4 x 52' | E1 + E2 | ARD
20h30 > Nouveau Siècle
Tapis rouge à partir de 20h

Dans une Allemagne divisée entre Est et Ouest, un banquier visionnaire plaide pour une annulation de la dette des pays du Sud, provoquant une onde de choc. Un thriller au rythme effréné, remarquablement incarné par Oliver Masucci (*Dark*).

PANORAMA INTERNATIONAL

AFTER THE PARTY
PREMIÈRE INTERNATIONALE

NZL • AUS | 6 x 45' | E1 + E2 | TVNZ, ABC
20h30 > UGC Ciné-Cité

Penny, mère de famille et prof de sciences, est rongée par un lourd conflit avec son ex-mari. Robyn Malcolm et Peter Mullan livrent une interprétation virtuose dans ce drame bouleversant sur le poids des accusations et de la vérité.

COMPÉTITION FRANÇAISE

OURIKA PREMIÈRE MONDIALE

FRA | 7x52' | E1+E2 | PRIME VIDEO
17h > UGC Ciné-Cité

2005, dans une cité de la banlieue parisienne en proie aux émeutes, la famille Jebli règne en maître sur le trafic de cannabis. Après un gros coup de filet des Stups, le clan explose. Driss, le benjamin, futur financier, est contraint de reprendre l'affaire familiale tandis que William, un flic ambitieux, est déterminé à le faire tomber.

INSOUPÇONNABLE
PREMIÈRE MONDIALE

FRA | 4x52' | E1+E2 | FRANCE TV
16h > Le Majestic
Avec le FIPADOC

Documentaire
Un psychiatre expert en tueurs en série se passionne pour un célèbre cold case français récemment résolu : l'affaire du Grêlé. Trois générations d'enquêteurs et 35 ans d'énigmes sont retracés. Une série signée Elie Wajeman (*Médecin de Nuit*) et Patricia Tourancheau.

ALICE POL RENCONTRE FNAC

17h30 > Village festival BY CRÉDIT MUTUEL

L'actrice à l'affiche de *Mafiosa, le clan*, *Disparue* ou plus récemment *Calls* revient sur sa carrière et sur son premier roman *Coup de pelle* avant une séance de dédicace.

LE MONDE N'EXISTE PAS
SÉANCE EN RÉGION

20h > Lens

Détails p.19

JEUDI 21/03

PANORAMA INTERNATIONAL

SHOW YOURSELF
PREMIÈRE INTERNATIONALE

ESP | 8x30' | E1>E3 | ATRESPLAYER
18h15 > Le Majestic

Ana est touchée par une maladie mystérieuse qui menace de la faire disparaître – littéralement. Drôle et touchante, la série nous emporte dans une réflexion pinçante sur l'ego, le milieu de l'art et notre société.
Une fresque intimiste et absurde, sur l'affirmation de soi.

PATRICIA ARQUETTE
MASTERCLASS

16h30 > Nouveau siècle

Révélée dans les 90's devant la caméra de Tony Scott, Tim Burton, David Lynch ou Martin Scorsese, oscarisée en 2014 pour *Boyhood*, elle marque le petit écran dans les années 2000 avec *Medium*. On la retrouve dans *Boardwalk Empire*, *The Act* et la série déjà culte, *Severance*. Au fil d'extraits, elle revient sur sa carrière. Iconique !

COMPÉTITION INTERNATIONALE

HOTEL COCAINE
PREMIÈRE MONDIALE

USA | 8x60' | E1+E2 | MGM+
20h30 > Nouveau Siècle
Tapis rouge à partir de 20h

Après *Narcos* et *Godfather of Harlem*, le showrunner Chris Brancato présente sa nouvelle fresque américaine dans les coulisses des nuits mythiques du Mutiny Hotel à Miami, épicentre de la communauté cubaine anti-castriste et du trafic de cocaïne dans les années 1980.

DANS L'OMBRE
SÉANCE EN RÉGION

20h30 > Dunkerque

Détails p.12

COMMENT RÉALISE-T-ON UNE SÉRIE ? RENCONTRE

16h > Village festival BY CRÉDIT MUTUEL
En partenariat avec la Fnac

La réalisatrice franco-suédoise Charlotte Brändström (*Le Seigneur des Anneaux : les Anneaux de Pouvoir* ou *The Witcher*), membre du jury de la Compétition internationale, revient sur son travail avec le journaliste Pierre Langlais qui dédicacera son livre *Réaliser une série*.

FABRICE DROUELLE
CONFÉRENCE

14h30 > Théâtre du Nord

Comment rendre un récit sensible ?
De *The Crown* à *Un village français*, en passant par des pépites méconnues, Fabrice Drouelle, animateur d'*Affaires Sensibles* (France Inter), partage ses coups de cœur, questionne la notion d'objectivité dans la narration et livre les secrets de fabrication de son émission qui s'inspire parfois des séries !

FORMATS COURTS

FRANCK THILLIEZ, BARBARA ABEL & RENÉ MANZOR
RENCONTRE FNAC

18h > Village festival BY CRÉDIT MUTUEL

Les trois auteur·ices de polar viennent échanger sur l'adaptation de romans noirs en films et en séries et sur leurs derniers livres *La Faille* (F. Thilliez), *Les Fêlures* (B. Abel) et *L'Ombre des innocents* (R. Manzor).

ÇA PREND PAS LA TCHAS À PAPINEAU
PREMIÈRE INTERNATIONALE

CAN | 7x10' | E1>E4 | ICI TOU.TV
15h > Le Majestic

Dans ce drame sensible et urbain se déroulant dans un salon de barbiers, Jojo, père et veuf, tente de maintenir sa famille à flot face aux aléas de la vie.

SLAVA THE DOG
PREMIÈRE INTERNATIONALE

ALL•UKR | 6x15' | E1>E3 | ARD, NDR
15h > Le Majestic

Un chien porté disparu, une troupe de circassiens, une touche de romance : suivez les aventures d'une famille ukrainienne attachante réfugiée à Hambourg.

COMPÉTITION FRANÇAISE

HOMEJACKING
PREMIÈRE MONDIALE

FRA | 6x35' | E1>E3 | OCS
17h00 > UGC Ciné-Cité

Un agresseur cagoulé débarque chez un couple bourgeois et les séquestre violemment. Mais que recherche-t-il ? Porté par la réalisation nerveuse d'Hervé Hadmar (*Notre Dame, la part du feu*), ce thriller en huis clos manipule avec brio notre perception du récit et de la vérité.

PANORAMA INTERNATIONAL

ALL AND EVA PREMIÈRE MONDIALE

SWE • DNK | 6 x 47' | E1 + E2 | VIAPLAY
20h15 > UGC Ciné-Cité

Une série sur l'amour, la vie et tout ce qu'elle comporte : les parents, les amis, les enfants, les conjoints, les collègues. Les attentes et la peur qu'il ne soit trop tard. Tout ça dans un portrait fin et touchant d'Eva, qui décide d'avoir un enfant sans partenaire à l'aube de ses 40 ans.

STARSKY & HUTCH

USA | S2E15 + S3E12 | ABC, INA MADELEN
15h30 > UGC Ciné-Cité
En partenariat avec INA *madelen*

Séance culte
Alors que la mythique Ford Grand Torino déambulera dans les rues de Lille en hommage à David Soul (Hutch), projection de deux épisodes, l'un scénarisé par Michael Mann, l'autre réalisé par David Soul lui-même ! Avec leurs méthodes atypiques, ce duo de policiers culte donne du fil à retordre au capitaine Dobey.

VALÉRIE ADDA RENCONTRE EXPO

14h30 > Village festival BY CRÉDIT MUTUEL

Créatrice de costumes
À l'occasion de l'exposition "L'envers du décor : les métiers cachés des séries" au Village festival by Crédit Mutuel, rencontre avec la créatrice des costumes du *Bazar de la Charité* et des *Combattantes* : la femme qui habille les héroïnes françaises.

VENDREDI 22/03

COMPÉTITION FRANÇAISE

MACHINE PREMIÈRE MONDIALE

FRA | 6 x 48' | E1 + E2 | ARTE, PRIME VIDEO
16h > UGC Ciné-Cité

Une maître de kung-fu et un ancien toxico marxiste s'unissent pour mener la révolte ouvrière d'une petite ville. Personnages décalés, références cinéphiles, retournements imprévisibles… cette série d'action, coécrite par Thomas Bidegain (*Un Prophète*) et Fred Grivois, multiplie les surprises !

GALERIE DÉSASTRE

FRA | 5 x 4' | INTÉGRALE
11h > Salle Descamps

Séance spéciale
La rencontre de Jade, une étrange cliente qui projette de voler une œuvre exposée dans la galerie, va venir bouleverser la morne vie de Léa. Projection de la mini-série créée par la nouvelle promotion du programme Tremplin de l'école Series Mania Institute !

LA STAGIAIRE FAN CLUB

10h30 > Village festival BY CRÉDIT MUTUEL

Rencontre avec Michèle Bernier et Antoine Hamel suivie d'une séance de dédicace dans le cadre des Fan Clubs by Crédit Mutuel.

CÉRÉMONIE DE CLÔTURE

19h30 > Nouveau Siècle
Tapis rouge à partir de 18h

Les jurys du Festival, les lauréats, les remettants et les talents des séries du jour fouleront notre tapis rouge pour la dernière fois ! Les seize Prix de cette année seront remis lors d'une soirée exceptionnelle.

GRAND PRIX REPRISE

19h30 > Nouveau Siècle

Pour la première fois, la série lauréate du Grand Prix de la Compétition internationale sera projetée à l'issue de la cérémonie de clôture. L'occasion de découvrir l'œuvre qui aura bouleversé le jury présidé par Zal Batmanglij, créateur de *The OA*.

DÉLOCALISATIONS FRANCE INTER

11h et 16h > Théâtre du Nord
Entrée libre dans la limite des places disponibles

Deux émissions phares débarquent à Lille et en public ! *Affaires Sensibles* par Fabrice Drouelle, autour de la série *The Crown* (enregistrée à 11h puis retransmise à 15h) et *Zoom Zoom Zen* animée par Matthieu Noël (en direct à 16h).

ORANGE IS THE NEW PURPLE SOIRÉE DE CLÔTURE

22h > Village festival BY CRÉDIT MUTUEL

Inspiré par la série *Orange is the new Black*, le collectif Laisse Tomber Les Filles met en lumière la sororité aux côtés de Zaatar, VBK, Flash Saba ainsi qu'en guest, Maud Geffray, pour vous faire vibrer sur des sons électro, house, techno…

PODCASTS Nouveau !

ENREGISTREMENTS EN PUBLIC
> Village festival BY CRÉDIT MUTUEL

Interviews des talents de la programmation, critiques – et débats ! – sériephiles, secrets de tournage et séries cultes, huit podcasts qu'on adore débarquent à Lille à l'occasion du festival pour un enregistrement en public chaque jour.

TFTC – LE PODCAST

Samedi 16/03 **18h30**

Jean-Baptiste Toussaint et ses chroniqueurs reçoivent un·e invité·e pour discuter sur les séries qui ont marqué l'histoire de la télévision.

ON S'TIENT AU JUS

Dimanche 17/03 **18h30**

Camille et Justine papotent société, parcours, culture, et petits bonheurs avec un·e artiste engagé·e.

MONSIEUR SÉRIES & FRIENDS

Lundi 18/03 **10h**

L'équipe du podcast parle – et débat – sur les séries passées et actuelles, dans la bonne humeur et sans (trop) se prendre la tête !

PEAK TV

Mardi 19/03 **14h45**

Anaïs Bordages et Marie Telling décortiquent les séries et pour notre plus grand plaisir s'attaquent au chef d'œuvre d'Aaron Sorkin, *À la Maison-Blanche* dans un épisode spécial.

TOURISTES

Mercredi 20/03 **15h**

Maxime Musqua et Marie de Brauer reçoivent un·e invité·e pour partager des anecdotes de voyage et d'aventures.

FLASHBACK

Jeudi 21/03 **10h15**

Le podcast mensuel d'UGC s'installe au Festival pour vous partager tous les secrets de *Starsky & Hutch*.

INPOWER

Vendredi 22/03 **15h30**

Louise Aubery, alias MyBetterSelf échange avec un·e invité·e inspiré·e, et inspirant·e ! Un moment de partage autour de leurs parcours, conseils et envies pour l'avenir.

2 HEURES DE PERDUES x PARLONS PÉLOCHES

Vendredi 22/03 **17h00**

À l'occasion du Festival, Julie de *2HDP* invite le podcast lillois *Parlons Péloches* pour un épisode spécial sur le pilote d'une série culte.

L'ENVERS DU DÉCOR

LES MÉTIERS CACHÉS DES SÉRIES

La langue étrange des Dothraki de *Game of Thrones*, les plats cultes de *Hannibal*, les dents acérées d'un monstre de *Doctor Who* ou les blessures criantes de réalisme de *Hippocrate*, rien de tout cela n'existerait sans les femmes et les hommes qui œuvrent dans l'ombre pour nos séries préférées !

Qu'ils soient styliste culinaire, technicien dentaire, crieur professionnel ou chorégraphe, ils racontent, à travers cette exposition immersive inédite, les joies et les challenges de leurs métiers souvent méconnus.

Conçue comme les coulisses secrètes du petit écran, elle vous invite à découvrir le parcours d'artistes formidables présents à Lille pour vous rencontrer, accompagnés de créatures étranges, de costumes éblouissants, d'expériences sensorielles et de quelques surprises !

EXPOSITION
16 > 22 MARS
10h – 20h
› Village festival
BY CRÉDIT MUTUEL

ALLER PLUS LOIN

RENCONTRES

- Janice Poon, styliste culinaire **p.12**
- David & Jessie Peterson, créateurs de langues **p.21**
- Valérie Adda, créatrice de costumes **p.36**

VISITE GUIDÉE

Tous les jours
11h30 et 15h | Durée 1h

Infos et réservations sur billetterie.seriesmania.com

PROJECTION

Hannibal, en présence de Janice Poon. **p.16**

Concours !
LA BOÎTE À CRIS

Saurez-vous pousser le plus grand cri du Festival ? Des totebags chaque jour et deux places pour la Cérémonie de clôture sont à gagner pour celles et ceux qui atteindront le plus haut volume au dBmètre !

Infos et modalités sur place.

CHALLENGES ÉTUDIANTS

Création de costumes
Sa 16/03 + Ma 19/03 > Ve 22/03
14h – 18h

Les étudiant·es de l'école de mode Esmod de Roubaix réinterprètent sous vos yeux des pièces d'époque, inspirés par les séries *Bridgerton*, *Peaky Blinders* ou *Mad Men*.

Façonnage de prothèses

Sa 16/03 > Ve 22/03
14h – 18h

Pose de plaies et maquillage de blessures comme sur le tournage d'une série médicale, les étudiant·es de l'école de maquillage professionnel Acte Académie vous amochent !

Me 20/03
Toute la journée

Création d'un clicker, l'un des monstres effrayants de la série post-apocalyptique *The Last of Us* par Acte Académie.

COUP D'ŒIL

Retrouvez tous les événements du festival et cochez votre programme !

COMPÉTITION INTERNATIONALE

- ○ Apples Never Fall 17/03, 20/03
- ○ Boarders 16/03, 19/03, 21/03
- ○ Dans l'ombre 16/03, 18/03, 21/03
- ○ Herrhausen – The Banker and the Bomb 20/03, 22/03
- ○ Hotel Cocaine 18/03, 21/03
- ○ House of Gods 17/03, 19/03
- ○ Rematch 16/03, 18/03, 20/03
- ○ So long, Marianne 19/03, 21/03

COMPÉTITION FRANÇAISE

- ○ Homejacking 17/03, 21/03
- ○ Le Monde n'existe pas 17/03, 19/04, 20/03
- ○ Machine 16/03, 19/03, 22/03
- ○ Murder Club 18/03, 19/03, 21/03
- ○ Ourika 20//03, 22/03
- ○ Une amitié dangereuse 18/03, 20/03

COMPÉTITION PANORAMA INTERNATIONAL

- ○ 8 Months 16/03, 18/03, 22/03
- ○ 30 Days of Lust 16/03, 18/03, 22/03
- ○ After the Party 17/03, 20//03, 22/03
- ○ All and Eva 16/03, 19/03, 21/03
- ○ Catch me a Killer 17/03,19/03, 21/03
- ○ Dates in Real Life 16/03, 18/03, 20/03
- ○ La Mesías 16/03,19/03, 21/03
- ○ Show Yourself 17/03, 21/03
- ○ Société distincte 17/03, 20/03
- ○ Soviet Jeans 17/03, 20/03, 22/03
- ○ Three Tears in Borneo 18/03, 20/03
- ○ Truelove 17/03, 19/03, 21/03

COMPÉTITION COMÉDIES

- ○ Chameleon 16/03, 21/03
- ○ Extra. 16/03, 21/03
- ○ Les Oubliettes 16/03, 22/03
- ○ Player of Ibiza 16/03, 22/03
- ○ Smothered 16/03, 22/03
- ○ Videoland 16/03, 21/03

COMPÉTITION FORMATS COURTS

- ○ #Annaismissing 19/03
- ○ Bouchon 17/03, 20/03
- ○ Ça prend pas la tchas à papineau 21/03
- ○ Ceux qui rougissent 17/03, 20/03
- ○ Limbo Zone 19/03
- ○ Slava the Dog 21/03
- ○ Space Rats 18/03
- ○ The Struggle for existence 18/03

CÉRÉMONIES

- ○ Le Problème à 3 corps 15/03
- ○ Reprise du Grand Prix 22/03

SÉANCES SPÉCIALES

- ○ Disko 76 16/03, 18/03
- ○ Hannibal 17/03,
- ○ HPI, saison 4 16/03, 17/03
- ○ Il Camorrista 16/03, 19/03
- ○ Insoupçonnable 17/03, 20/03
- ○ Le Vatican 18/03, 22/03
- ○ Lecture de scénario : Au fond du trou 18/03
- ○ Mary & George 18/03, 20/03
- ○ Pyramid Game 19/03
- ○ Starsky & Hutch 18/03, 21/03
- ○ Ciné-concert : Breaking Bad 20/03

SÉANCES EN RÉGION

WALLERS
- ○ HPI, saison 4 17/03

TOURCOING
- ○ Murder Club 18/03

AIRE-SUR-LA-LYS
- ○ Machine 19/03

LENS
- ○ Le Monde n'existe pas 20/03

DUNKERQUE
- ○ Dans l'ombre 21/03

MASTERCLASSES

- ○ Patricia Arquette 21/03
- ○ Zal Batmanglij 18/03
- ○ Clémentine Célarié 18/03
- ○ Audrey Fleurot 16/03
- ○ Camélia Jordana 16/03
- ○ Douglas Kennedy 19/03
- ○ Laurent Lafitte 19/03
- ○ Peter Mullan 20/03
- ○ Kelly Rutherford 17/03

CONFÉRENCES

- ○ F. Drouelle : comment rendre un récit sensible ? 21/03
- ○ Créateurs de langues 18/03
- ○ Créatrice de costumes 21/03
- ○ J-X. de Lestrade : fiction et documentaire, deux miroirs d'une même réalité 17/03
- ○ Le soft-power des comédies romantiques 17/03
- ○ É. Tanner : meet my agent 20/03
- ○ Styliste culinaire 16/03

EXPOSITION

- ○ L'envers du décor : les métiers cachés des séries 16/03 › 22/03

DÉDICACES

- ○ Barbara Abel 21/03
- ○ Fabrice Arfi 17/03
- ○ Charlotte Brändström 21/03
- ○ Benjamin Campion 19/03
- ○ Alice Géraud 17/03
- ○ Hippolyte Girardot 16/03
- ○ Douglas Kennedy 19/03
- ○ Pierre Langlais 21/03
- ○ Marianne Levy 17/03
- ○ René Manzor 21/03
- ○ Marion Olité 18/03
- ○ Alice Pol 20/03
- ○ Franck Thilliez 21/03

FAN CLUBS

- ○ Escort Boys 17/03
- ○ L'Art du crime 20/03
- ○ La Stagiaire 22/03
- ○ Plus belle la vie, encore plus belle 16/03

PODCASTS

- ○ 2 heures de perdues x Parlons Péloches 22/03
- ○ Touristes 20/03
- ○ Flashback 21//03
- ○ InPower 22/03
- ○ Monsieur Séries & friends 18/03
- ○ On s'tient au jus 17/03
- ○ Peak TV 19/03
- ○ TFTC – Le podcast 16/03

SOIRÉES

- ○ Konbini Opening Party 15/03
- ○ Orange is the new Purple 22/03
- ○ Saturday Disco Fever 16/03

SUIVEZ LE GUIDE !

VOUS NE SAVEZ PLUS OÙ DONNER DE LA TÊTE ?

PAS DE PANIQUE, NOS PARCOURS THÉMATIQUES SONT LÀ ! SECRETS DE FABRICATION, VOYAGES DANS LE TEMPS OU CRÉATIONS DÉLIRANTES, VOICI SIX FAÇONS DE DÉCOUVRIR LA PROGRAMMATION.

PARCOURS #1 VOUS DÉSIREZ ?

L'amour – le GRAND, le fugace, le passionné, le perdu – n'a de cesse d'inspirer les séries qui nous content l'intimité de leurs personnages, et la nôtre, sans tabous.

SAMEDI 16

18h
30 DAYS OF LUST p.13

DIMANCHE 17

16h15
LE SOFT-POWER DES COMÉDIES ROMANTIQUES CONFÉRENCE p.17

MARDI 19

18h
BENJAMIN CAMPION : HISTOIRE SEXUELLE DES SÉRIES AMÉRICAINES RENCONTRE p.27

20h30
SO LONG, MARIANNE p.26

JEUDI 21

20h15
ALL & EVA p.36

PARCOURS #2 DYNASTIES

Qu'elle soit fusionnelle ou dysfonctionnelle, une chose est sûre, on ne choisit pas sa famille et ce ne sont pas les personnages de ces séries, de la comédie sensible au drame déchirant, qui vous contrediront.

DIMANCHE 17

14h30
HOUSE OF GODS p.15

MARDI 19

17h30
LA MESÍAS p.25

MERCREDI 20

14h
BOUCHON p.30

20h
AFTER THE PARTY p.31

JEUDI 21

16h15
FABRICE DROUELLE : COMMENT RENDRE UN RÉCIT SENSIBLE ? CONFÉRENCE p.34

PARCOURS #3 EN COULISSES

Politique, religion, coulisses : Séries Mania investit les salles obscures pour faire la lumière sur les milieux les plus confidentiels.

LUNDI 18

10h – 20h
L'ENVERS DU DÉCOR EXPOSITION p.40

SAMEDI 16

15h15
8 MONTHS p.11

LUNDI 18

14h15
LE VATICAN DOCUMENTAIRE p.21

17h30
AU FOND DU TROU LECTURE DE SCÉNARIO p.24

MERCREDI 20

17h30
ÉLISABETH TANNER : MEET MY AGENT CONFÉRENCE p.31

PARCOURS #4
TIME CAPSULE

Si l'habit ne fait pas le moine, il fait l'Histoire avec un grand H dans cette sélection de séries en costumes pour voyager dans le temps avec classe.

SAMEDI 16

20h45
DISKO 76 p.13

22h
SATURDAY DISCO FEVER SOIRÉE p.13

LUNDI 18

16h45
UNE AMITIÉ DANGEREUSE p.24

20h
THREE TEARS IN BORNEO p.20

MERCREDI 20

15h
MARY & GEORGE p30

JEUDI 21

14h30
VALÉRIE ADDA : CRÉATRICE DE COSTUMES RENCONTRE EXPO p.36

PARCOURS #5
METAVERSE

IA incontrôlable ou ordinateur imbattable, amours virtuels ou dangers bien réels, les nouvelles technologies prennent le pouvoir de la programmation.

LUNDI 18

18h
ZAL BATMANGLIJ MASTERCLASS p.20

20h30
REMATCH p.21

MARDI 19

15h
#ANNAISMISSING p.28

19h30
PYRAMID GAME p.27

MERCREDI 20

13h
DATES IN REAL LIFE p.22

PARCOURS #6
WTF ?!

Des rats-humains venus de l'espace, un orteil qui disparaît, un steak de baleine spatial, une enquête surréaliste ou du kung-fu philosophique… Les séries osent tout !

SAMEDI 16

13h30
JANICE POON : STYLISTE CULINAIRE RENCONTRE EXPO p.12

DIMANCHE 17

17h
LE MONDE N'EXISTE PAS p.19

20h15
SHOW YOURSELF p.33

LUNDI 18

15h
SPACE RATS p.23

VENDREDI 22

16h
MACHINE p.37

arte.tv
La plateforme libre.

334 689 122 R.C.S. Nanterre – © SVT; Carl & Henrik.

TF1+

LE NOUVEAU STREAMING GRATUIT

DISPONIBLE SUR orange | bouygues | free | SAMSUNG | Google TV | Hisense | fire tv | LG | Télécharger sur Apple TV

TELEVISION FRANCAISE 1 - Société Anonyme au capital de 42 179 556,20 € - 326 300 159 R.C.S. NANTERRE - FR 60 326 300 159 - SIEGE SOCIAL : 1, quai du Point du Jour - 92656 Boulogne Cedex - Téléphone : 01 41 41 12 34 - BELLE

PRATIQUE EN

LES LIEUX DU FESTIVAL

Voir plan au dos de ce programme

À LILLE

LE VILLAGE FESTIVAL BY CRÉDIT MUTUEL

22 avenue Willy Brandt

10h – 20h (jusqu'à 3h lors des soirées)

Le Village Festival by Crédit Mutuel revient au Tripostal avec sa programmation pop ! Exposition, soirées, podcasts, ateliers pour toute la famille, conférences et dédicaces, c'est LE lieu de rassemblement des festivaliers.

Vous pourrez participer aux évènements, réserver vos séances ou simplement vous retrouver autour d'une bière de la Brasserie Lilloise, cuvée spéciale Séries Mania.

On vous attend !

POP UP FNAC

10h – 19h30

Livres, DVD, vinyles, jeux de société, figurines… Retrouvez le pop up store du festival, 100 % dédié aux séries, en partenariat avec la Fnac Lille.

LE NOUVEAU SIÈCLE

Place Mendès-France

L'UGC CINÉ-CITÉ LILLE

40 rue de Béthune

LE MAJESTIC

54 rue de Béthune

LE THÉÂTRE DU NORD

4 place du Général de Gaulle

LA SALLE DESCAMPS Nouveau !

5 boulevard Carnot

VÉLO IN THE CITY !

Venez au festival à vélo et garez-vous en toute sécurité. Un parking surveillé, ouvert de 10h à 23h, place Rihour est à votre disposition. C'est gratuit et garanti sans pollution.

En partenariat avec O2feel

TRAIN IS THE NEW VOITURE

Pour vous rendre au Festival, à Lille et dans toute la région, un tarif réduit à partir de 2€ est proposé dans les TER pour tous vos trajets du 15 au 22 mars. C'est à tout petit prix et garanti sans pollution.

En partenariat avec la Région Hauts-de-France et la SNCF

L'AÉRONEF Nouveau !

Mercredi 20/03
> 168 avenue Willy Brandt

L'Aéronef présente en partenariat avec Séries Mania un ciné-concert dédié à *Breaking Bad* (complet), un blind test spécial séries (19h) et un DJ set de Camion Bazar (22h30).

EN RÉGION

DUNKERQUE

LE STUDIO 43

Pôle Marine, rue des Fusiliers Marins

LENS

THÉÂTRE MUNICIPAL LE COLISÉE

12 rue de Paris

AIRE-SUR-LA-LYS

ESPACE CULTUREL AREA

Place du Château

TOURCOING

LE FRESNOY

22 rue du Fresnoy

WALLERS-ARENBERG

ARENBERG CREATIVE MINE

Avenue Michel Rondet

UN FESTIVAL POUR TOUTES ET TOUS

Festival international gratuit et ouvert à tous les publics, Séries Mania va plus loin cette année en proposant des séances accessibles aux personnes aveugles et malvoyantes ainsi que sourdes et malentendantes. Des dispositifs d'audiodescription, des sous-titrages adaptés et des temps d'échange signés par un interprète en LSF sont ainsi mis en place afin que tout le monde puisse profiter de l'expérience Festival !
Et pour vous sensibiliser davantage, une expérience immersive en réalité virtuelle permet une découverte du cinéma inclusif à travers les sens d'une personne malvoyante et/ou malentendante, les 16 et 17 mars, place du Théâtre.

Avec le soutien de Matmut pour les arts

AU PROGRAMME

HPI, S4

Samedi 16/03 **14h**
Audiodescription, SME*
et débat signé LSF

LE MONDE N'EXISTE PAS

Mardi 19/03 **10h30**
Audiodescription et SME*

MURDER CLUB

Mardi 19/03 **16h30**
Audiodescription, SME*
et débat signé LSF

OURIKA

Mercredi 20/03 **17h**
Audiodescription

Vendredi 22/03 **13h15**
Audiodescription et SME*

ET AUSSI

MIDI SÉRIES

Tous les jours sauf le 16/03 et 18/03
13h > Village festival BY CRÉDIT MUTUEL

Séries Mania poursuit ses actions d'éducation à l'image organisées à l'année dans la région.
Venez les découvrir !

***SME** : sous-titres pour personnes sourdes et malentendantes. Ne vous étonnez pas de les voir apparaître en bas de l'écran !

Retrouvez le détail de nos engagements RSE sur seriesmania.com

VENDREDI 15 MARS

NOUVEAU SIÈCLE	UGC CINÉ-CITÉ	VILLAGE FESTIVAL BY CRÉDIT MUTUEL
TAPIS ROUGE		
CÉRÉMONIE D'OUVERTURE suivie de LE PROBLÈME À 3 CORPS – Série d'ouverture – p.8	LE PROBLÈME À 3 CORPS – Série d'ouverture – p.8	KONBINI OPENING PARTY – Soirée

Bulles = séances suivies d'un débat en présence de l'équipe de la série

Sablier = dernière (ou unique) chance de voir cette série !

SAMEDI 16 MARS

NOUVEAU SIÈCLE	UGC CINÉ-CITÉ			MAJESTIC	SALLE DESCAMPS	VILLAGE FESTIVAL BY CRÉDIT MUTUEL
PANO. INTER. LA MESÍAS p.25		COMP. FRAN. MACHINE p.37	CAMÉLIA JORDANA – Masterclass		PANO. INTER. DATES IRL p.22	PLUS BELLE LA VIE, ENCORE PLUS BELLE – Fan club
TAPIS ROUGE			HPI S4 – Nouvelle saison inédite ! p.11	PANO. INTER. ALL AND EVA p.36	COMP. INTER. REMATCH p.21	STYLISTE CULINAIRE – Rencontre Expo
COMP. INTER. BOARDERS p.10	PANO. INTER. 8 MONTHS p.11			IL CAMORRISTA – Séance culte p.27		HIPPOLYTE GIRARDOT – Rencontre
AUDREY FLEUROT – Masterclass		PANO. INTER. 30 DAYS OF LUST p.13				TFTC – Podcast
TAPIS ROUGE			COMP. COM. NUIT DES COMÉDIES p.14			SATURDAY DISCO FEVER – Soirée
COMP. INTER. DANS L'OMBRE p.12	DISKO 76 – Séance spéciale p.13					

DIMANCHE 17 MARS

NOUVEAU SIÈCLE	UGC CINÉ-CITÉ		MAJESTIC	SALLE DESCAMPS	THÉÂTRE DU NORD	VILLAGE FESTIVAL BY CRÉDIT MUTUEL
COMP. FRAN. HOMEJACKING p.35				PANO. INTER. AFTER THE PARTY p.31		ESCORT BOYS Fan club
	PANO. INTER. CATCH ME A KILLER p.28	PANO. INTER. SOVIET JEANS p.29	HANNIBAL Séance spéciale p.16		JEAN-XAVIER DE LESTRADE Conférence	
						MIDI SÉRIES Rencontre scolaire
TAPIS ROUGE				INSOUPÇONNABLE Documentaire p.32	KELLY RUTHERFORD Masterclass	
COMP. INTER. HOUSE OF GODS p.15	PANO. INTER. SOCIÉTÉ DISTINCTE p.17		FOR. COURTS BOUCHON + CEUX QUI ROUGISSENT p.30			M. LEVY Dédicace
					Le soft-power des comédies romantiques Conférence	FABRICE ARFI & ALICE GÉRAUD Rencontre
		COMP. FRAN. LE MONDE N'EXISTE PAS p.19				
	PANO. INTER. TRUELOVE p.18					ON S'TIENT AU JUS Podcast
TAPIS ROUGE			PANO. INTER. SHOW YOURSELF p.33			
COMP. INTER. APPLES NEVER FALL p.16						

LUNDI 18 MARS

NOUVEAU SIÈCLE	UGC CINÉ-CITÉ		MAJESTIC	SALLE DESCAMPS	THÉÂTRE DU NORD		VILLAGE FESTIVAL BY CRÉDIT MUTUEL
				PANO. INTER. 30 DAYS OF LUST p.13			M. SÉRIES & FRIENDS Podcast
	COMP. INTER. HOTEL COCAINE p.34	PANO. INTER. 8 MONTHS p.11					Remise du PRIX VIDOCQ
				MARY & GEORGE Séance spéciale p.30			
	LE VATICAN Documentaire p.21	COMP. INTER. DANS L'OMBRE p.12			CLÉMENTINE CÉLARIÉ Masterclass		CRÉATEURS DE LANGUES Rencontre expo
			FOR. COURTS STRUGGLE... + SPACE RATS p.23	DISKO 76 Séance spéciale p.13		AU FOND DU TROU Lecture de scénario	
		COMP. FRAN. UNE AMITIÉ DANGEREUSE p.24					
	PANO. INTER. DATES IRL p.22					AU FOND DU TROU Lecture de scénario	MARION OLITÉ Rencontre
			STARSKY & HUTCH Séance culte p.36		ZAL BATMANGLIJ Masterclass		
TAPIS ROUGE	PANO. INTER. THREE TEARS IN BORNEO p.20						
COMP. INTER. REMATCH p.21							

MARDI 19 MARS

NOUVEAU SIÈCLE	UGC CINÉ-CITÉ		MAJESTIC	SALLE DESCAMPS	THÉÂTRE DU NORD	VILLAGE FESTIVAL BY CRÉDIT MUTUEL
		COMP. FRAN. LE MONDE N'EXISTE PAS p.19		PANO. INTER. TRUELOVE p.18		
	PANO. INTER. ALL AND EVA p.36					
COMP. INTER. BOARDERS p.10		COMP. FRAN. MACHINE p.37				MIDI SÉRIES Rencontre scolaire
	IL CAMORRISTA Séance culte p.27		FOR. COURTS #ANNAIS... + LIMBO ZONE p.28	COMP. INTER. HOUSE OF GODS p.15	DOUGLAS KENNEDY Masterclass	PEAK TV Podcast
		COMP. FRAN. MURDER CLUB p.26				D. KENNEDY Dédicace
	PANO. INTER. LA MESÍAS p.25				LAURENT LAFITTE Masterclass	BENJAMIN CAMPION Rencontre
TAPIS ROUGE		PYRAMID GAME Séance spéciale p.27				
COMP. INTER. SO LONG, MARIANNE p.26			PANO. INTER. CATCH ME A KILLER p.28			

MERCREDI 20 MARS

NOUVEAU SIÈCLE	UGC CINÉ-CITÉ			MAJESTIC	SALLE DESCAMPS	THÉÂTRE DU NORD	VILLAGE FESTIVAL BY CRÉDIT MUTUEL
		COMP. INTER. APPLES NEVER FALL p.16			PANO. INTER. THREE TEARS IN BORNEO p.20		L'ART DU CRIME Fan Club
			COMP. FRAN. UNE AMITIÉ DANGEREUSE p.24				
COMP. INTER. REMATCH p.21				PANO. INTER. SOCIÉTÉ DISTINCTE p.17	PANO. INTER. DATES IRL p.22		MIDI SÉRIES Rencontre scolaire
		FOR. COURTS BOUCHON + CEUX QUI ROUGISSENT p.30	MARY & GEORGE Séance spéciale p.30			ÉLISABETH TANNER Conférence	TOURISTES Podcast
				INSOUPÇON-NABLE Séance spéciale p.32			
	COMP. FRAN. OURIKA p.32					PETER MULLAN Masterclass	ALICE POL Rencontre
		PANO. INTER. SOVIET JEANS p.29					
TAPIS ROUGE							
COMP. INTER. HERRHAUSEN THE BANKER AND... p.31			PANO. INTER. AFTER THE PARTY p.31				

JEUDI 21 MARS

Heure	NOUVEAU SIÈCLE	UGC CINÉ-CITÉ		MAJESTIC	SALLE DESCAMPS	THÉÂTRE DU NORD	VILLAGE FESTIVAL (BY CRÉDIT MUTUEL)
10H					PANO. INTER. TRUELOVE p.18		FLASHBACK Podcast
11H		COMP. COM. NUIT DES COMÉDIES Partie 1/2 p.14	PANO. INTER. LA MESÍAS p.25				MIDI SÉRIES Rencontre scolaire
12H	COMP. INTER. SO LONG, MARIANNE p.26				COMP. FRAN. MURDER CLUB p.26		
13H			PANO. INTER. CATCH ME A KILLER p.28	FOR. COURTS ÇA PREND PAS LA TCHAS... + SLAVA THE DOG p.35		FABRICE DROUELLE Conférence	CRÉATRICE DE COSTUMES Rencontre expo
14H	PATRICIA ARQUETTE Masterclass	STARSKY & HUTCH Séance culte p.36			COMP. INTER. BOARDERS p.10		Comment réalise-t-on une série ? Rencontre
15H			COMP. FRAN. HOMEJACKING p.35	PANO. INTER. SHOW YOURSELF p.33			F.THILLIEZ, B.ABEL, R. MANZOR Rencontre
16H	TAPIS ROUGE						
17H	COMP. INTER. HOTEL COCAINE p.34	PANO. INTER. ALL AND EVA p.36					
18H							
19H							
20H							
21H							
22H							
23H							

VENDREDI 22 MARS

Heure	NOUVEAU SIÈCLE	UGC CINÉ-CITÉ			MAJESTIC	SALLE DESCAMPS	THÉÂTRE DU NORD	VILLAGE FESTIVAL (BY CRÉDIT MUTUEL)
10H			PANO. INTER. 30 DAYS OF LUST p.13					LA STAGIAIRE Fan Club
11H		PANO. INTER. SOVIET JEANS p.29				GALERIE DÉSASTRE p.37	AFFAIRES SENSIBLES France Inter	
12H				COMP. FRAN. OURIKA p.32	LE VATICAN Documentaire p.21			MIDI SÉRIES Rencontre scolaire
13H			PANO. INTER. 8 MONTHS p.11			COMP. COM. NUIT DES COMÉDIES Partie 2/2 p.14		
14H				COMP. FRAN. MACHINE p.37	COMP. INTER. HERRHAUSEN THE BANKER AND... p.31		ZOOM ZOOM ZEN France Inter	INPOWER Podcast
15H		PANO. INTER. AFTER THE PARTY p.31						2 HEURES DE PERDUES Podcast
16H	TAPIS ROUGE							
17H	CÉRÉMONIE DE CLÔTURE suivie de la reprise du GRAND PRIX p.38							
18H								
19H								
20H								
21H								
22H								ORANGE IS... Soirée
23H								

ÉRIC
CANTONA

TIPHAINE
DAVIOT

UN DUO, UN TUEUR,
UNE DERNIÈRE CHANCE.

MURDER
CLUB

UNE SÉRIE PRODUITE PAR
ATLANTIQUE PRODUCTIONS (MEDIAWAN)
RÉALISÉE PAR RENAUD BERTRAND

BIENTÔT SUR
M6

© Benjamin DECOIN/M6

CRÉDITS PHOTOGRAPHIQUES

couverture Chewing Gum et Misfits ©Channel 4 Television ▪ Star Trek ©Paramount Global Content Distribution ▪ Emily in Paris, Courtesy of Netflix.

p.2-3 Berenice Bejo ©Olivier Vigerie ▪ Charlotte Brandstrom ©Evalina Carborn ▪ Malick Bauer ©Pascal Bünning ▪ Sofiane Zermani ©David Delaplace ▪ Zal Batmanglij ©Dan Doperalski ▪ Mouna Soualem ©Ulrich Lebeuf Myop ▪ Fabrice Gobert ©Marie Rouge ▪ Stef Smith ©Eoin Carey ▪ Suzy Bemba ©Marie Rouge Unifrance ▪ Douglas Kennedy ©Max Kennedy ▪ Clémence Madeleine–Perdrillat ©Jérôme Bonnet

p.4-5 Clémentine Célarié ©Marie Rouge pour Séries Mania ▪ Audrey Fleurot ©Rachele Casseta / MediaTV Presse ▪ Alice Pol ©Julien Vallon ▪ Alex Wolff ©Ben Rayner ▪ Camélia Jordana ©Marie Rouge ▪ John Bradley ©Rachel Sherlock ▪ Michael Chiklis ©Christian Witkin Inc. ▪ Yul Vazquez ©Parker Burr ▪ Danny Pino ©Cathrine White ▪ Swann Arlaud ©Marie Rouge ▪ Sofian Khammes ©Marie Rouge ▪ Shirine Boutella ©Fanny Cortade ▪ Patricia Arquette ©Riccardo Vimercati ▪ Oliver Masucci ©Frank Zauritz ▪ Melvil Poupaud ©Christophe Brachet ▪ Karin Viard ©HandK / Marcel Hartmann ▪ Niels Schneider ©Arno Lam ▪ Michele Bernier ©Pascalito ▪ Mehdi Nebbou ©Alexandre Delamadeleine ▪ Laurent Lafitte ©Sabine Villiard ▪ Felix Mufti ©Bryony Jade @bloom_creative_studio ▪ Margot Bancilhon ©Marie Rouge

p.8-9 Le Problème à 3 corps ©2023 Netflix, Inc

p.10-11 Boarders © Studio Lambert & All3Media International ▪ Camélia Jordana ©Marie Rouge ▪ Audrey Fleurot ©Rachele Cassetta / MediaTV Presse ▪ 8 Months ©ANAGRAM SWEDEN

p.12-13 Star Trek ©Paramount Global Content Distribution ▪ Disko 76 ©RTI ▪ 30 Days of Lust ©Trimafilm00006

p.14-15 Player of ibiza ©Hannah Aders ▪ House of gods ©2023 Matchbox Productions Pty Ltd

p.16-17 Apples never fall ©2024 Heyday Television Limited ▪ Hannibal ©2013 NBCUniversal Media, LLC ▪ Société distincte ©Blachfilms ▪ Christmas Flow ©Courtesy of Netflix

p.18-19 Le Monde n'existe pas ©Sarah Alcalay ▪ Jean-Xavier de Lestrade ©Jérôme Prébois ▪ Sambre ©What's Up Films

p.20-21 Three tears in borneo ©Taiwan public television service foundation ▪ Zal Batmanglij ©Dan Doperalski ▪ Rematch ©LeoPinter ▪ Le Vatican ©Renaat Lambeets Panenka ▪ David & Jessie Peterson ©HBO - Embassy Films

p.22-23 Marion Olité ©20th Century Fox Television

p.24-25 Une amitié dangereuse : ©Nicolas Velter ▪ La mesías ©Sophie Koeller ▪ Douglas Kennedy ©Max Kennedy

p.26-27 So long, marianne ©NRK Crave Cineflix Rights Redpoint ▪ Laurent Lafitte ©Sabine Villiard ▪ Murder club ©Nicolkas Welter Mediawan M6 ▪ Il Camorrista ©Titanus Production srl

p.28-29 Catch Me a killer ©Abacus Media Rights CMAK Films Night Train Media ▪ Soviet Jeans ©Tasse Film ▪ #Annaismissing ©Bionaut Richard Hodonicky

p.30-31 Bouchon ©Eliot Mathieu ▪ Herrhausen, the banker and the bomb ©Despina Spyrou ▪ Elisababeth Tanner ©Carole Mathieu Castelli ▪ After the party ©After The Party Productions Ltd 2023

p.32-33 Ourika ©Mika Cotellon ▪ Show Yourself ©Javier De Agustín ▪ Alice Pol ©Julien Vallon ▪ Patricia Arquette ©Riccardo Vimercati

p.34-35 Slava the Dog ©Katerina Kozinskaya, Alex Forge ▪ Charlotte Brandstrom ©Evalina Carborn ▪ Fabrice Drouelle ©Radio France / Christophe Abramowitz ▪ Homejacking ©Lincolntv

p.36-37 All and Eva ©Ragna Jorming ▪ Starsky et Hutch ©1975-1979 CPT Holdings, Inc ▪ Machine ©Fabien Campoverde ▪ Michele Bernier ©Pascalito ▪ Les Combattantes ©Quad / TF1

p.38-39 Cérémonie de clôture ©Jonathan Lelong - Séries Mania ▪ Soirée Forum ©Séries Mania

Autres photos Tous droits réservés

Conception éditoriale
Aurélie Koch-Mathian

Conception graphique
Axelle Hajduk

Visuel en couverture
Kiblind Agence

Impression
Imprimerie Mordacq

MINI FAQ

INFO BILLETTERIE
03 59 59 07 44
billetterie@seriesmania.com

ÇA A L'AIR SUPER, MAIS ÇA COÛTE COMBIEN ?

Tous nos événements sont **GRATUITS** ! La réservation n'est pas obligatoire mais vous donne la priorité sur les spectateurs sans billet.
Réservation en ligne à partir du 5 mars à 12h30 ou directement au **BUS SERIES MANIA** à partir du 10 mars.

EST-CE QU'IL Y A DES FILES D'ATTENTE ?

Option 1 – Vous avez un **PASS SERIES MANIA** ou une accréditation :
Vous entrez en salle avant tout le monde via notre file « **AVEC PASS** ».

Option 2 – Vous avez un billet :
Vous entrez en salle après les accrédités et les détenteurs du **PASS SERIES MANIA** via notre file « **AVEC BILLET** ».

Option 3 – Vous n'avez pas de billet :
Toutes nos séances sont accessibles en dernière minute !
Vous entrez en salle après les accrédités, les détenteurs de **PASS** et de billets via notre file « SANS BILLET ». Le premier arrivé sera le premier à entrer !

ET POUR LES FAN CLUBS ?

Il n'a pas de billetterie en ligne pour les Fan Clubs by Crédit Mutuel et les rencontres-dédicaces FNAC du Village. Ils sont accessibles gratuitement sans réservation.

Le jour J présentez-vous à l'accueil du Village Festival by Crédit Mutuel (ouverture à 10h), un ticket d'accès à l'espace dédicace vous sera remis. Le nombre de places assises étant limité, le premier arrivé sera le premier à pouvoir y accéder.

Vous êtes en retard et vous ne pouvez pas accéder à l'espace dédicace ?
Pas de panique, vous n'aurez peut-être pas de dédicace mais vous pourrez quand même assister à la rencontre.

COMMENT SE DÉROULENT LES SÉANCES ?

- Toutes les séances sont présentées par une personne de l'équipe de programmation de Séries Mania et les membres de l'équipe artistique de la série présents
- Certaines projections sont suivies d'une session de Questions/Réponses
- Les séries sont projetées en haute définition (DCP) dans leur version originale
- Sauf exception indiquée en ligne, les séries anglophones sont sous-titrées en français, les francophones sous-titrées en anglais. Toutes les autres sont sous-titrées en français et en anglais

À PARTIR DE QUEL ÂGE LES SÉRIES SONT-ELLES ACCESSIBLES ?

Retrouvez toutes les recommandations d'âge sur seriesmania.com

MERCI À NOS PARTENAIRES qui rendent le festival possible

PARTENAIRE MAJEUR

Région Hauts-de-France

PARTENAIRES INSTITUTIONNELS

CNC · Ville de Lille · MEL Métropole Européenne de Lille

GRAND PARTENAIRE

Crédit Mutuel

PARTENAIRES PROFESSIONNELS

Creative Europe MEDIA · Picta Novo · Procirep – Société des Producteurs de Cinéma et de Télévision · SACD · sacem · la culture avec la copie privée · Adami

MÉCÈNES

TransPerfect Media · matmut pour les arts

PARTENAIRES RSE

O2feel · Enedis

PARTENAIRES OFFICIELS

UGC · Netflix · M6 Groupe · arte · france.tv · TF1 · EFAP ICART · Plurélya · OFAJ DFJW · Saga · Resort Barrière Lille · Dessange Paris

PARTENAIRES ASSOCIÉS

fnac · Le majestic · Orchestre national de Lille · CCI Hauts-de-France · Théâtre du Nord · hello lille · SNCF · RATP · ilévia · AliveEvents

PARTENAIRES MÉDIAS

views · ina · Sens Critique · Popcorns · betaseries · Serieously. · La Voix du Nord Diverto · 3 hauts-de-france · bleu nord · télé 7 jours · madame Figaro · Les Inrockuptibles · Brut. · Allociné · Première · Le Monde · Konbini · inter

VOTRE CARTE BANCAIRE SERIES MANIA EST DISPONIBLE EN AGENCES ET SUR CMNE.FR

GRAND PARTENAIRE

Crédit Mutuel
Nord Europe

Caisse Régionale du Crédit Mutuel Nord Europe, SA coopérative de crédit à capital variable - 4, Place Richebé 59000 Lille - RCS Lille Métropole 320 342 264

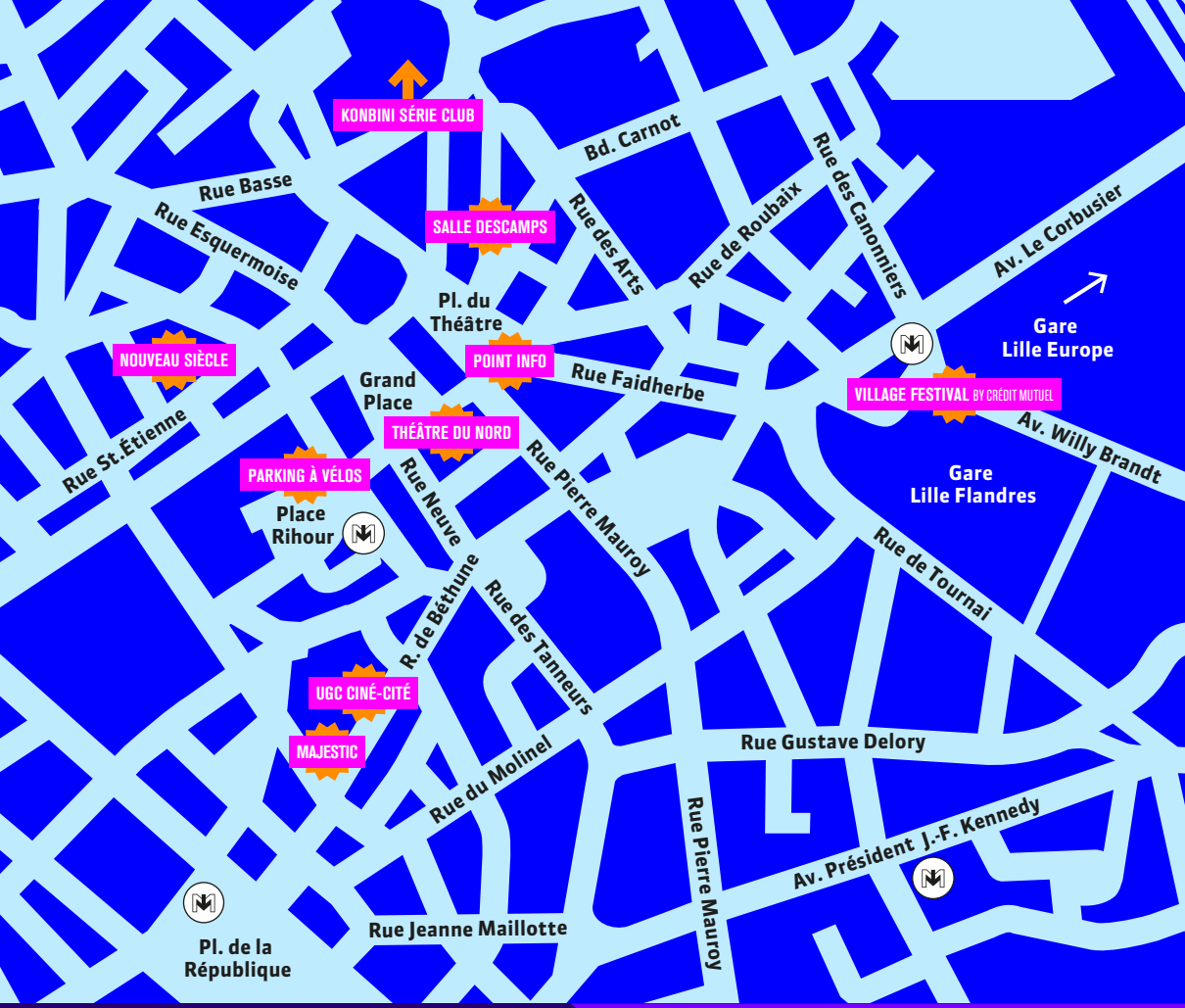

INFO BILLETTERIE

03 59 59 07 44

billetterie@seriesmania.com

+ d'infos sur **seriesmania.com**